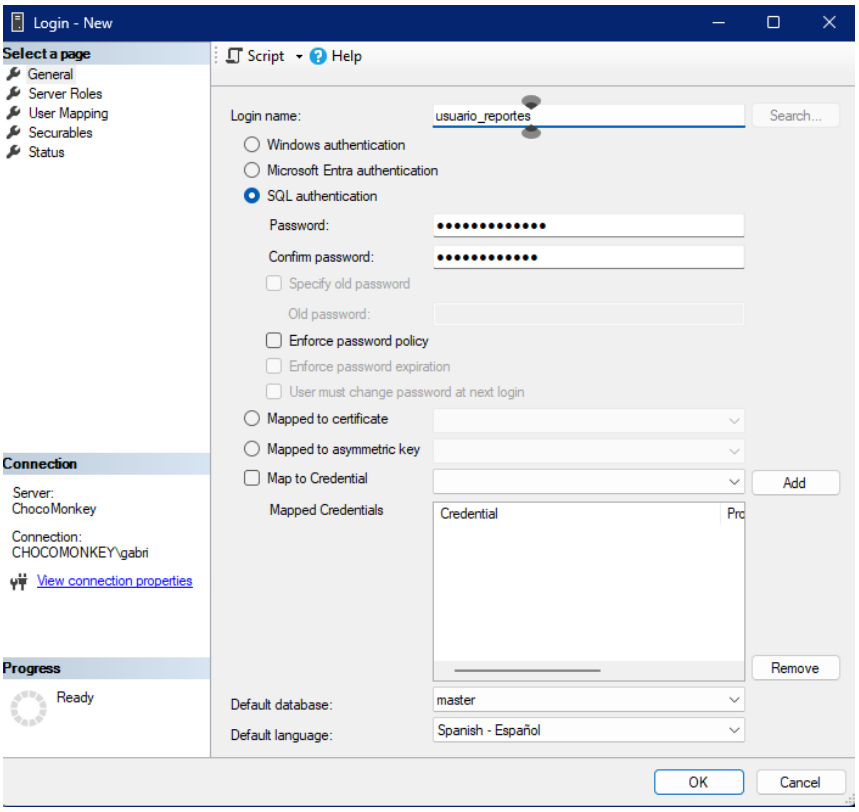
Login - New
Select a page
General
Server Roles
User Mapping
Securables
Status
Script
Help
Login name:
usuario_reportes
Search...
Windows authentication
Microsoft Entra authentication
SQL authentication
Password:
Confirm password:
Specify old password
Old password:
Enforce password policy
Enforce password expiration
User must change password at next login
Mapped to certificate
Mapped to asymmetric key
Map to Credential
Add
Mapped Credentials
Credential
Pro
Remove
Connection
Server:
ChocoMonkey
Connection:
CHOCOMONKEY\gabri
View connection properties
Progress
Ready
Default database:
master
Default language:
Spanish - Español
OK
Cancel

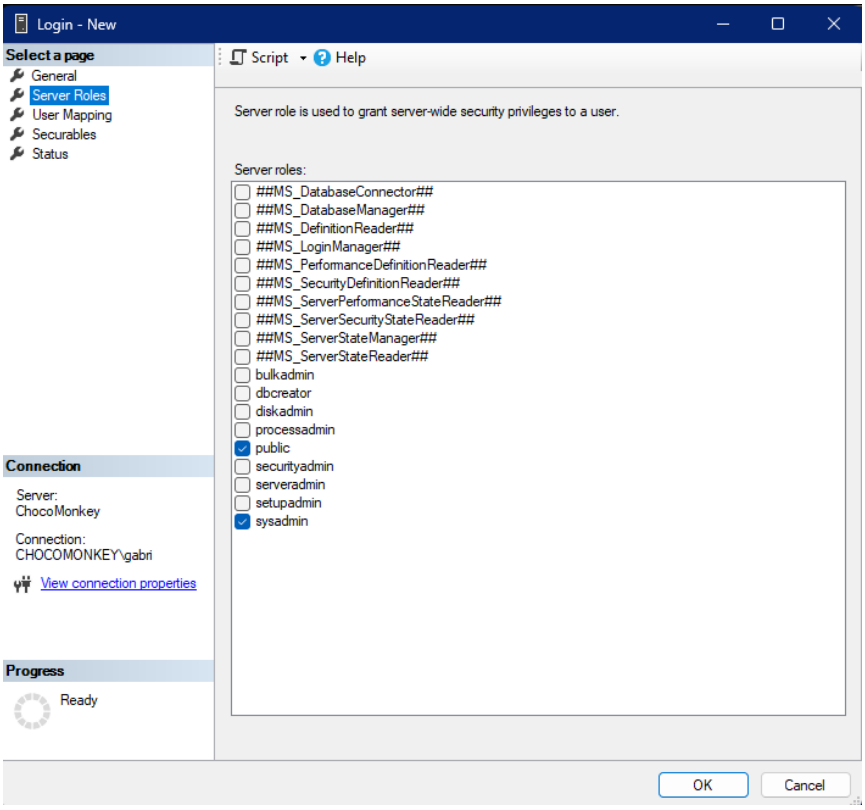
Login - New
Select a page
General
Server Roles
User Mapping
Securables
Status
Script
Help
Server role is used to grant server-wide security privileges to a user.
Server roles:
##MS_DatabaseConnector##
##MS_DatabaseManager##
##MS_DefinitionReader##
##MS_LoginManager##
##MS_PerformanceDefinitionReader##
##MS_SecurityDefinitionReader##
##MS_ServerPerformanceStateReader##
##MS_ServerSecurityStateReader##
##MS_ServerStateManager##
##MS_ServerStateReader##
bulkadmin
dbcreator
diskadmin
processadmin
public
securityadmin
serveradmin
setupadmin
sysadmin
Connection
Server:
ChocoMonkey
Connection:
CHOCOMONKEY\gabri
View connection properties
Progress
Ready
OK
Cancel

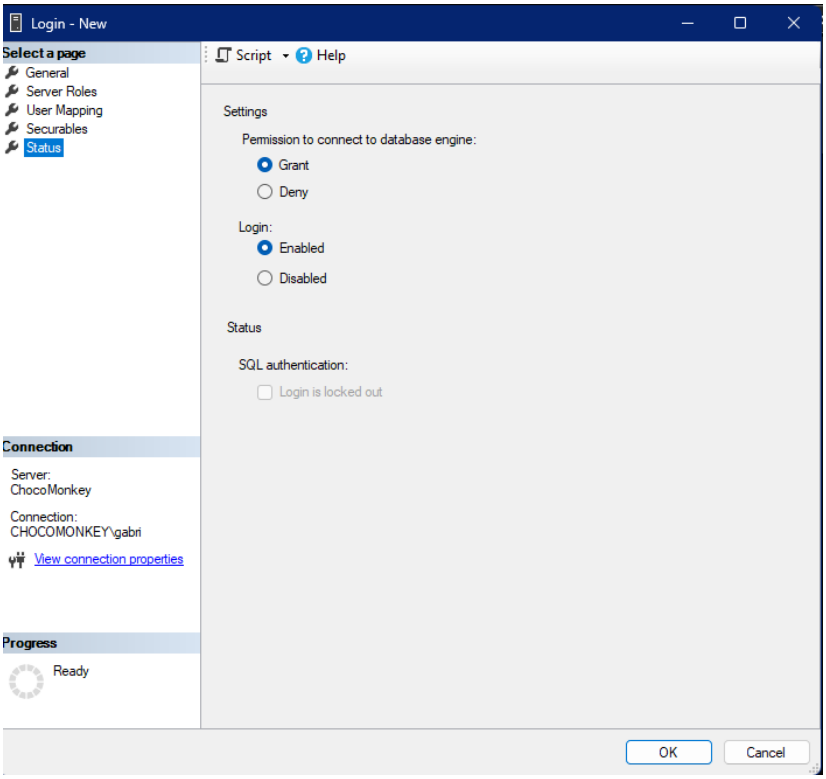

Creación del login

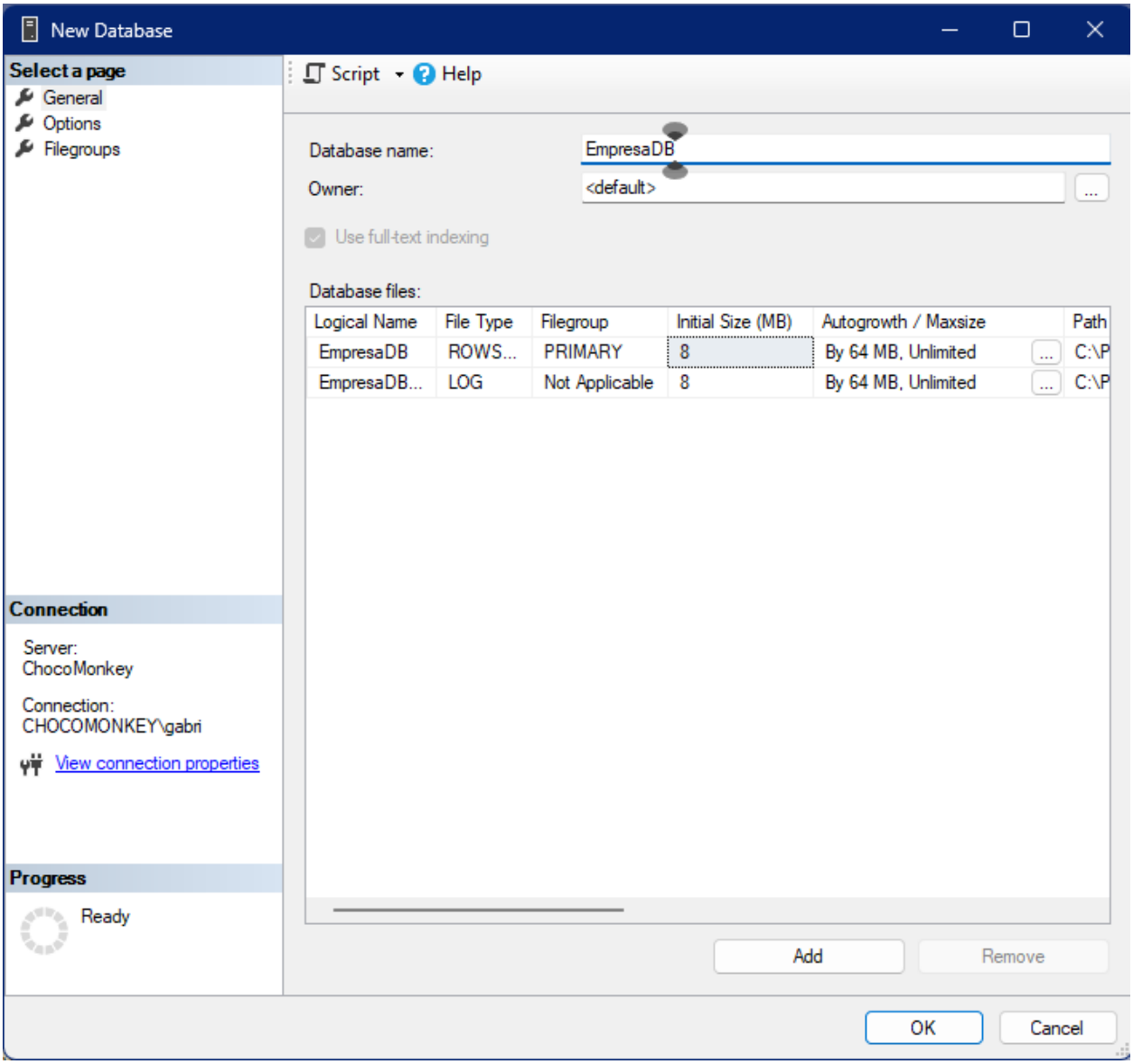

Creacion de la base de datos

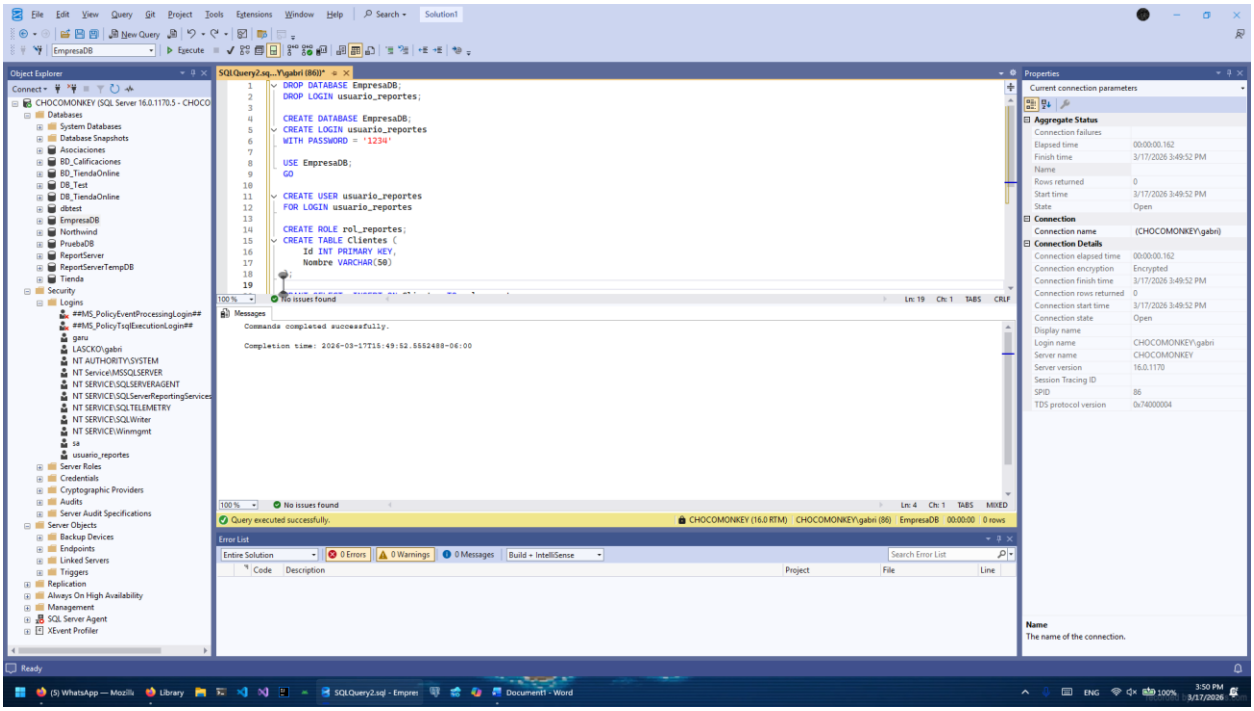

Preguntas de reflexion:

¿Diferencia entre login y usuario?

El login proporciona acceso a todo el servidor y se crea a nivel de instancia , mientras que el usuario concede acceso a una base de datos especifica y se crea dentro de ella, el login hace autenticación y el usuario autorización.

¿Por qué usar roles?

Es fundamental para la seguridad y la eficiencia administrativa, permitiendo agrupar permisos y asignarlos a usuarios en bloque en lugar de individualidad.

¿Ventajas de roles personalizados?

Algunas ventas serian:

Granularidad de permisos: Permite diseñar privilegios específicos que se adapten exactamente a las necesidades de tu sistema, evitando otorgar permisos excesivos que podrían comprometer la seguridad.

Principio de mínimo privilegio: Facilita la restricción de acceso para que los usuarios (o aplicaciones) solo puedan realizar las acciones estrictamente necesarias, como búsqueda de contenido o exportación, sin riesgo de borrado accidental de datos.

Gestión simplificada: Al agrupar múltiples privilegios bajo un solo rol, puedes asignar o revocar ese conjunto de permisos a varios usuarios de forma simultánea, en lugar de hacerlo individualmente.

Escalabilidad: Es más sencillo gestionar la seguridad a medida que crece el número de usuarios. Solo necesitas integrar nuevos usuarios al grupo de roles personalizado ya configurado.

Adaptabilidad: Los roles predeterminados a veces no son suficientes para escenarios complejos; los roles personalizados permiten definir funciones de administración que los roles fijos no cubren.

Seguridad y Auditoría: Ayuda a mantener la integridad de los datos y facilita el seguimiento de quién tiene acceso a qué información confidencial.